



NOTIS PEMBERITAHUAN

KERJA- KERJA PEMBINAAN JALAN SEMENTARA DI MEDIAN DI JALAN TUN DATUK PATINGGI ABANG HAJI MUHAMMAD SALAHUDDIN, PETRAJAYA

Adalah dimaklumkan bahawa kerja-kerja pembinaan jalan sementara di median di **Jalan Tun Datuk Patinggi Abang Haji Muhammad Salahuddin** akan bermula seperti berikut:

BIL	LOKASI	TEMPOH KONTRAK PEMBINAAN	TEMPOH KERJA PEMBINAAN SEMENTARA DI MEDIAN	LENCONGAN
1	Jalan Tun Datuk Patinggi Abang Haji Muhammad Salahuddin	15 Julai 2024 – 14 Julai 2026	4 September – 3 Disember 2024	Lihat Seperti di Lampiran A

Pengguna jalan raya diminta berhati-hati semasa memandu di jalan tersebut semasa tempoh kerja-kerja pembinaan dan mematuhi segala pengurusan trafik untuk keselamatan semua pengguna jalan raya sehingga tamat kerja-kerja pembinaan ini nanti.

Pihak LCDA akan memaklumkan dari masa ke semasa sekiranya terdapat sebarang perubahan pada tarikh, waktu atau kawasan yang terlibat dengan kerja-kerja ini. Pengguna jalan raya turut dinasihatkan supaya merancang perjalanan sekiranya melalui kawasan yang terlibat. Segala kesulitan amatlah dikesali.

Sekiranya terdapat sebarang aduan atau pertanyaan lanjut berkaitan dengan aliran trafik tersebut, sila berhubung dengan **Land Custody and Development Authority (LCDA)** melalui talian **(082-235944)** atau layari portal rasmi, <https://www.lcda.gov.my/>.

**KERJA- KERJA PEMBINAAN JALAN SEMENTARA DI MEDIAN DI JALAN
TUN DATUK PATINGGI ABANG HAJI MUHAMMAD SALAHUDDIN,
PETRAJAYA**

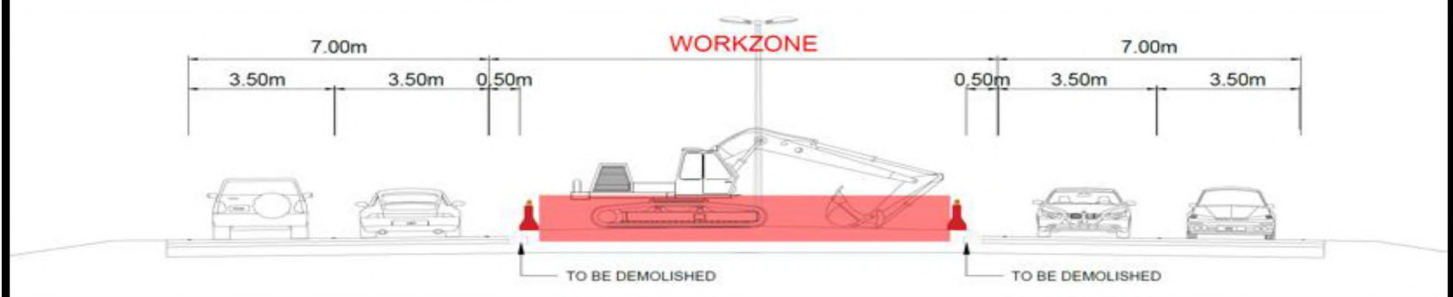
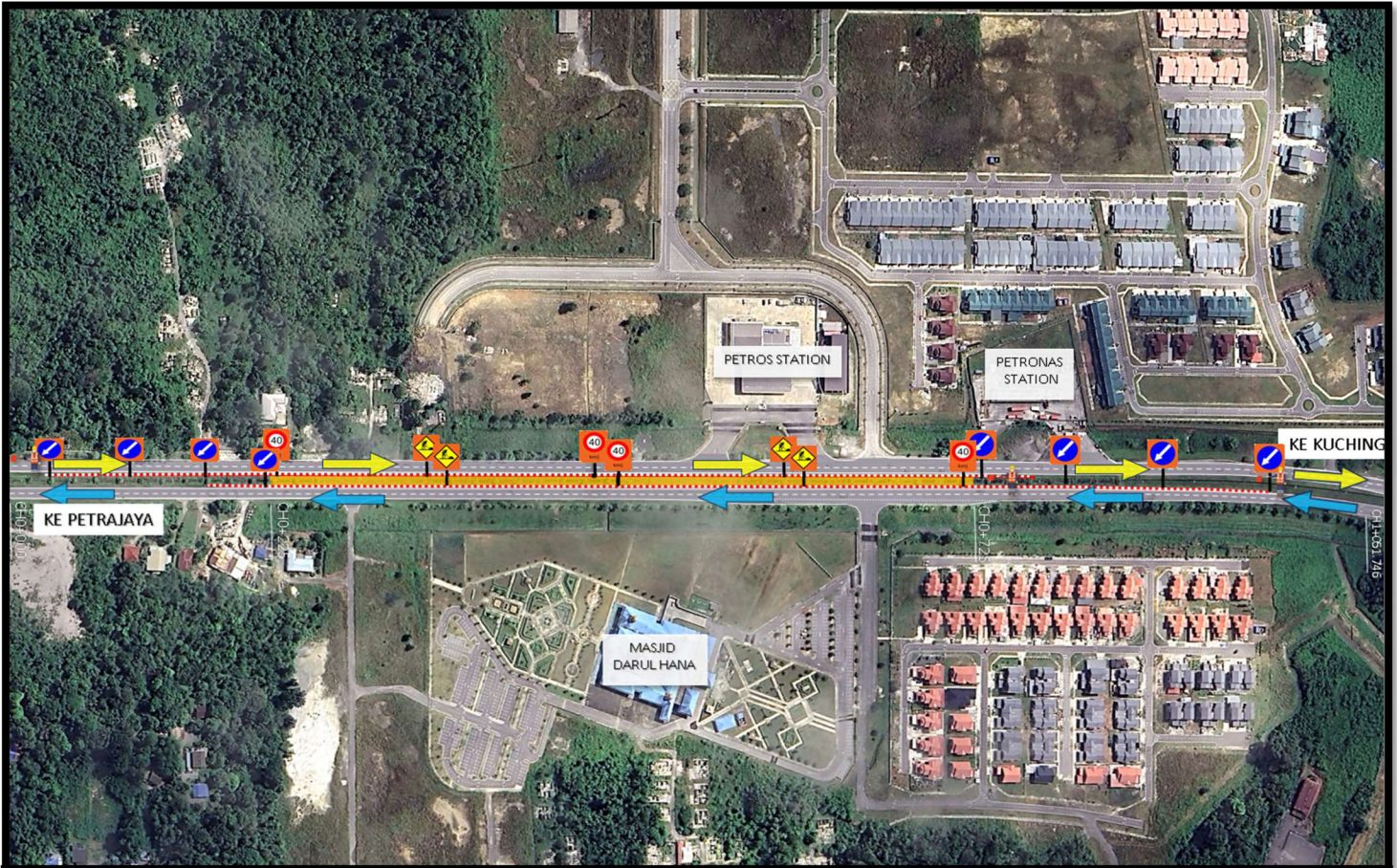

NOTA

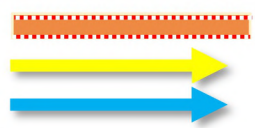

KERJA-KERJA PEMBINAAN MEDIAN JALAN
MENUJU KE KUCHING
MENUJU KE PETRAJAYA

**KERJA- KERJA PEMBINAAN JALAN SEMENTARA DI MEDIAN DI JALAN
TUN DATUK PATINGGI ABANG HAJI MUHAMMAD SALAHUDDIN,
PETRAJAYA**

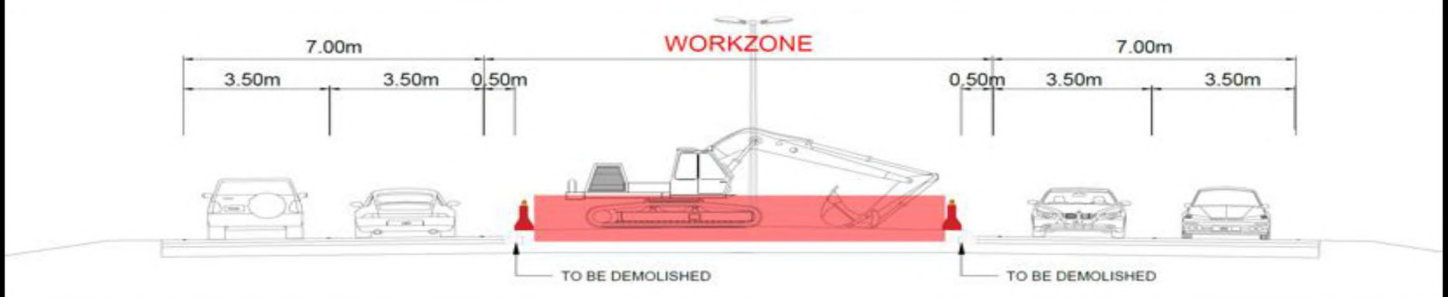

NOTA



KERJA-KERJA PEMBINAAN MEDIAN JALAN
 MENUJU KE KUCHING
 MENUJU KE PETRAJAYA

PROPOSED DARUL HANA UNDERPASS



PETROS

PETRONAS

MASJID
DARUL HANA

WISMA
BAPA MALAYSIA

TUN SALAHUDDIN
BRIDGE



PROPOSED DARUL HANA UNDERPASS



MASJID
DARUL HANA

PETROS

TUN SALAHUDDIN
BRIDGE

