



NOTIS PEMBERITAHUAN

PERUBAHAN LENCONGAN JALAN SEMENTARA DI JALAN TUN DATUK PATINGGI ABANG HAJI MUHAMMAD SALAHUDDIN

Adalah dimaklumkan bahawa perubahan lencongan jalan sementara di **Jalan Tun Datuk Patinggi Abang Haji Muhammad Salahuddin** akan bermula seperti berikut:

BIL	LOKASI	TEMPOH KONTRAK PEMBINAAN	TEMPOH PERUBAHAN LENCONGAN JALAN SEMENTARA	LENCONGAN
1	Jalan Tun Datuk Patinggi Abang Haji Muhammad Salahuddin	15 Julai 2024 – 14 Julai 2026	22 Mac 2025 – 21 Julai 2025	Lihat Seperti di Lampiran A & Lampiran B

Pengguna jalan raya diminta berhati-hati semasa memandu di jalan tersebut semasa tempoh kerja-kerja pembinaan dan mematuhi segala pengurusan trafik untuk keselamatan semua pengguna jalan raya sehingga tamat kerja-kerja pembinaan ini nanti.

Pihak Kontraktor akan memaklumkan dari masa ke semasa sekiranya terdapat sebarang perubahan pada tarikh, waktu atau kawasan yang terlibat dengan kerja-kerja ini. Pengguna jalan raya turut dinasihatkan supaya merancang perjalanan sekiranya melalui kawasan yang terlibat. Segala kesulitan amatlah dikesali.

Sekiranya terdapat sebarang aduan atau pertanyaan lanjut berkaitan dengan aliran trafik tersebut, sila berhubung dengan **Land Custody and Development Authority (LCDA)** melalui talian **(082-235944)** atau layari portal rasmi, <https://www.lcda.gov.my/>.



NOTICE OF ANNOUNCEMENT

TEMPORARY ROAD DIVERSION ON JALAN TUN DATUK PATINGGI ABANG HAJI MUHAMMAD SALAHUDDIN

It is hereby notified that the temporary road diversion on **Jalan Tun Datuk Patinggi Abang Haji Muhammad Salahuddin** will begin as follows:

BIL	LOCATION	CONSTRUCTION CONTRACT PERIOD	TEMPORARY ROAD DIVERSION PERIOD	DIVERSION
1	Jalan Tun Datuk Patinggi Abang Haji Muhammad Salahuddin	15 July 2024 – 14 July 2026	22 March 2025 – 21 July 2025	See Attachments A & B



Road users are advised to be cautious while driving on that road during the construction period and to follow all traffic management instructions for the safety of all road users until the construction work is completed.

The Contractor will notify from time to time if there are any changes to the date, time, or areas involved in the works. Road users are also advised to plan their journey if passing through the affected areas. We apologize for any inconvenience caused.

For any complaints or further inquiries regarding the traffic flow, please contact the **Land Custody and Development Authority (LCDA)** at **(082-235944)** or visit the official portal at <https://www.lcda.gov.my/>.

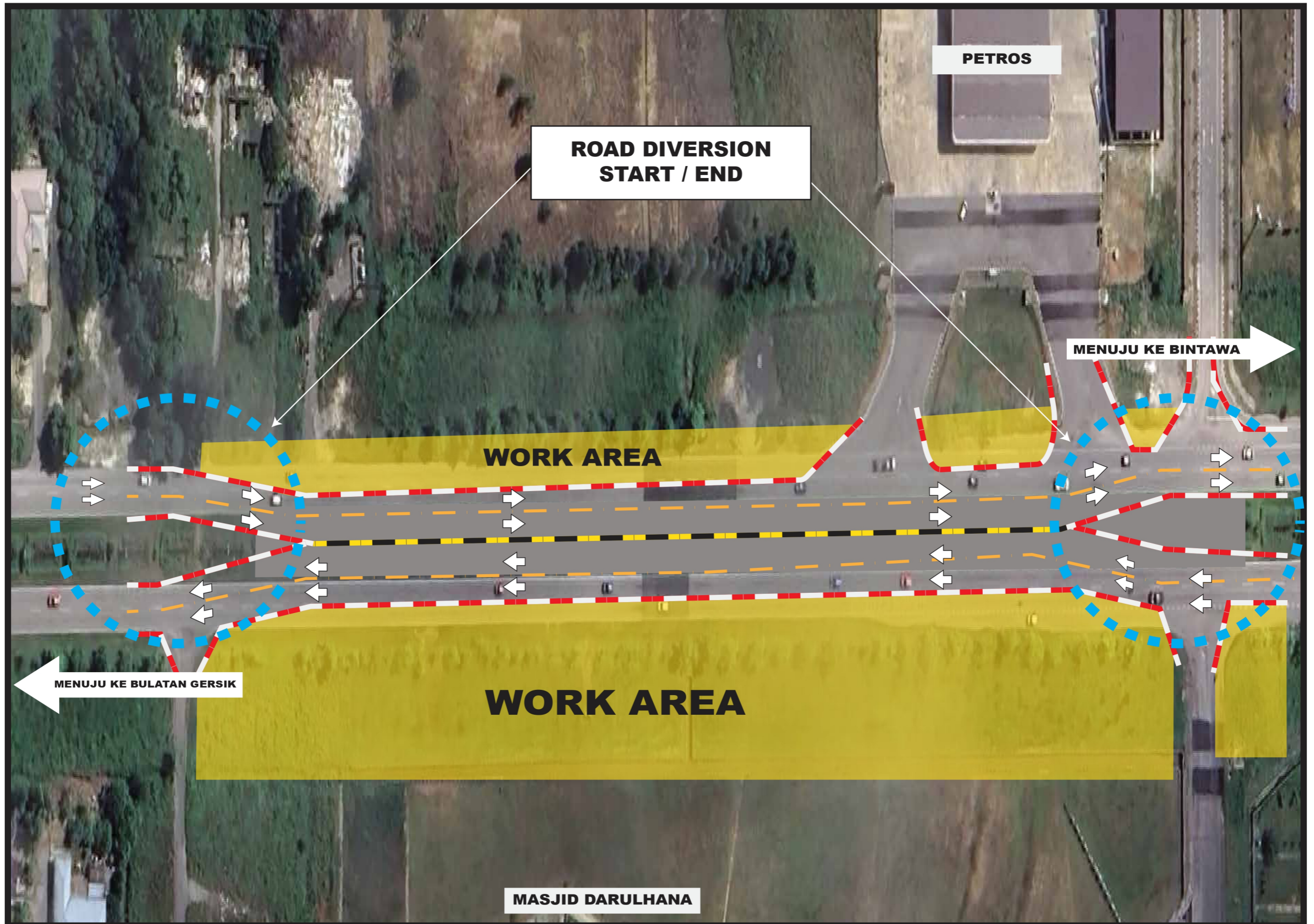

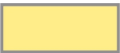
**LENCONGAN JALAN DAN KERJA-KERJA PEMBINAAN DI BAHU JALAN DI
JALAN TUN DATUK PATINGGI ABANG HAJI MUHAMMAD SALAHUDDIN**

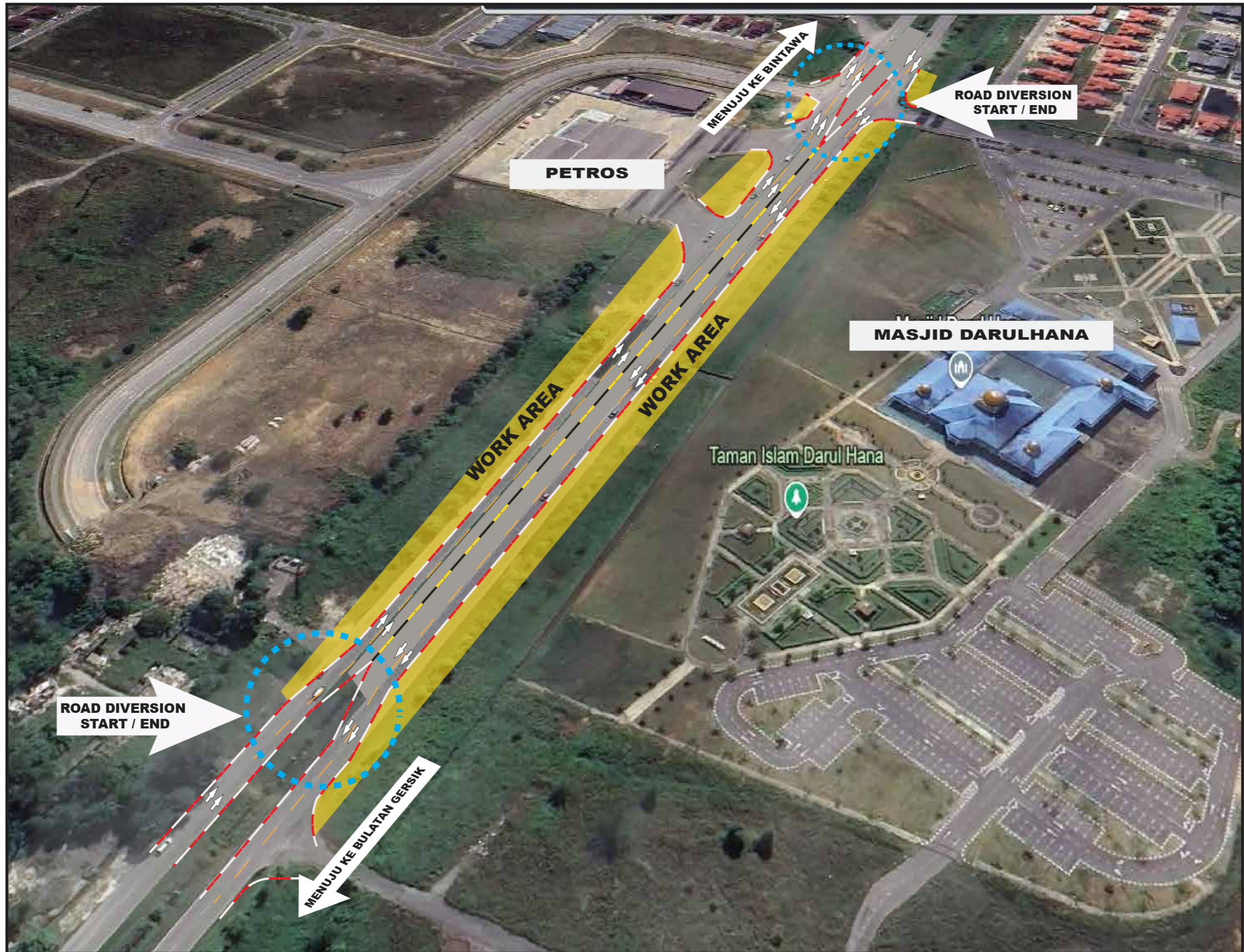

-  **KAWASAN KERJA**
-  **KE BINTAWA**
-  **KE BULATAN GERSIK**

**LENCONGAN JALAN DAN KERJA-KERJA PEMBINAAN DI BAHU JALAN DI
JALAN TUN DATUK PATINGGI ABANG HAJI MUHAMMAD SALAHUDDIN**



-  **KAWASAN KERJA**
-  **KE BINTAWA**
-  **KE BULATAN GERSIK**

PERSPECTIVE PLAN



PETROS

PETRONAS

MASJID
DARUL HANA

TUN SALAHUDDIN
BRIDGE

WISMA
BAPA MALAYSIA

